



「致富通」 流動應用程式使用指南



目錄

「致富通」首次極速體驗三步曲	P. 3
「致富通」流動應用程式優勢	P. 4-8
如何下載「致富通」	P. 9
首次登入註冊流程	P. 9-10
主頁功能	P. 10-12
環球股票「美股及美股期權交易功能」	P. 13
資金管理	P. 14
投資組合	P. 14
訂單紀錄	P. 15
報價功能	P. 15
電子直接付款授權	P. 16
港股股息再投資	P. 16
即市排行	P. 17
價格提示	P. 17
推送通知	P. 18
電子結單	P. 18
啟動/更改賬戶服務	P. 19
月供計劃	P. 19
新股認購	P. 20-21
暗盤交易須知	P. 22
交易指示	P. 22-24
全額買入/沽出	P. 25
網上額外購買力	P. 25
監察表	P. 26
市場資訊	P. 26
股權行使	P. 27
衍生產品之風險解釋	P. 27
全部服務	P. 28
設定	P. 28-30
個人化螢幕顏色	P. 30
市場運作須知	P. 30-34
交易盤類型	P. 31-32
滬股通/深股通交易須知	P. 33
美股及美股期權交易須知	P. 34
新加坡股交易須知	P. 35
風險披露	P. 36

「致富通」首次極速體驗三步曲

「致富通」在任何情況都能協助你管理你的賬戶，無論是股票交易甚至資產配置。

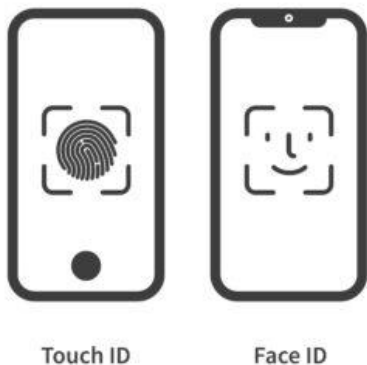

啟動賬戶

只要首次登記完成，任何時間都可快速生物認證安全可靠一秒登入

於 APP Store / Google Play 下載「致富通」應用程式
前往「登入」> 點一下「登記」並輸入個人資料>
收到 SMS 輸入一次性 6 位數驗證碼> 完成設定

全天候即時存款

為排隊轉賬感到疲累？只要有電子直接付款授權
綁定你的銀行賬戶，一機在手讓你 24 × 7 輕鬆存款

前往「電子直接付款授權」>「致富通即時綁定」>
「立即綁定」，選擇港幣賬戶，設定存款上限便完成綁定。
點一下「立即存款」>「港幣/ 人民幣」，如想買港股，
請點「港股賬戶」；輸入金額，現金便即時到賬，
享受極速買賣體驗



電子直接 付款授權



報價

免費即市報價貼市資訊

即時報價、圖表分析、市場資訊、暗盤
各式數據，你要的都一應俱全

透過「報價」輸入代號緊貼即市價格，點擊「」
轉至交易介面，輸入理想價格及股數即可排隊或直入心
儀股票，快速交易體驗從此輕而易舉

「致富通」初次快速教學已完成，可交易港股、滬股、深股、新加坡股、美股及美股期權
後頁有更詳盡的使用介紹，協助你進行進一步操作

「致富通」流動應用程式優勢



多項貼心實用交易功能

致富一直希望為客戶提供最貼心的服務，因此在推出「致富通」時特意加入多項貼心的實用交易功能，務求客戶使用交易平台時得到最佳體驗。例如「致富通」對每隻股票搜羅詳盡資訊，協助客戶分析投資方向。而且亦協助客戶緊貼市場波動，在到達價位時立即發出通知，助客戶隨時入市，掌握最好時機。推送通知會為客戶作出入市提示，提示你最佳入市時機

平均價格計算

客戶在不同價位買入同一證券，「致富通」的平均價格功能將自動計算當前賬戶內的平均買入/賣出價格，無需客戶自行計算



網上抽新股 低至\$0手續費*

新股炙熱，想參與但招股書內容繁瑣？我們研究部為客戶綜合所需資訊。「認購中」會展示所有新股精要資料，甚至市場申請超額情況，助你捉緊先機。於正常時段所有網上現金認購更是\$0手續費，現金/孖展認購，靈活選擇

*正常時段適用



「致富通」即時綁定

您只需幾個申請步驟，隨時輕鬆透過致富通授權指定銀行賬戶將資金存入證券、期貨或股票期權賬戶。

立即申請並設定銀行及存款金額，投資從此更快更簡單！

申請流程

- 1 選擇銀行賬戶
- 2 選擇綁定的收款人
- 3 填寫詳情
- 4 遞交指示

立即綁定 立即存款



- 1 銀行賬戶
- 綁定收款人
- 填寫詳情
- 遞交指示

申請須知：

1. 此服務不適用於致富聯名及公司賬戶
2. 不支援銀行聯名戶口進行綁定，請確保綁定之銀行戶口姓名與致富聯戶名稱相同
3. 其他未支援銀行，客戶亦可透過自己的網上銀行進行綁定，詳情請按此。

現有銀行賬戶 新增銀行賬戶

授權銀行名稱

貨幣

授權銀行賬戶號碼

下一步

快速即時存款

致富明白客戶需要，建立了快速存款渠道。客戶可透過電子直接付款授權，透過「致富通」即時綁定選擇存款銀行賬戶，綁定收款賬戶戶口，填寫好存款詳情，便可輕鬆、快捷將資金存入證券、期貨或股票期權賬戶。電子直接付款授權全天候 7 日 24 小時為大家服務，讓大家可以在任何時候都可以存款



免費即時報價、圖表、財經資訊

「致富通」提供全面的財經資訊，包括免費即時報價、圖表以及市場快訊，讓客戶把握市場全盤資訊，洞悉先機



港股 LV1 即時串流及 BMP 免費即時報價

「致富通」的交易版面及監察表兩項功能均採用 BMP 基本市場報價即時提供現價，讓投資者把握即時資訊，掌握投資先機。

「致富通」的即時報價監察表中可設立 20 個組合，而且每個組合首 20 隻股即時報價，令客戶隨時緊貼市況

注意：第 21 隻股票起報價為延遲報價

現時致富新舊客戶，即送你首月免費港股 LV1 即時串流報價服務，其後透過電話或網上交易港股、A 股或暗盤，完成交易一次即可享有 1 個月免費港股 LV1 即時串流報價服務 (上限累積 6 個月)，啟用期間會按交易次數自動延長服務有效期，享受無間斷即時報價服務



新股暗盤免費串流報價

新股炙手可熱，客戶可以在「致富通」手機 App 使用「暗盤報價」，獲得暗盤即時串流報價，瀏覽暗盤最新行情。有了即時串流報價，交易更加得心應手，可以捉緊每個 IPO 及暗盤的投資機會



時間	時段	股數	成交價	成交金額
09:35:42	正常時段	1,181	117.0000	138.18K
09:35:42	正常時段	1,697	117.0000	198.55K
09:35:42	正常時段	300	116.9780	35.09K
09:35:42	正常時段	100	116.9780	11.7K
09:35:42	正常時段	100	116.9770	11.7K
09:35:42	正常時段	100	116.9790	11.7K
09:35:42	正常時段	200	117.0000	23.4K
09:35:42	正常時段	106	117.0100	12.4K
09:35:42	正常時段	84	116.9800	9.83K
09:35:42	正常時段	49	116.9800	5.73K
09:35:42	正常時段	2,754	116.9800	322.16K
09:35:42	正常時段	1,293	116.9800	151.26K
09:35:42	正常時段	190	116.9900	22.23K
09:35:42	正常時段	50	117.0000	
09:35:42	正常時段	33	117.0000	

美股即時串流報價

「致富通」的美股交易版面及監察表兩項功能均採用美股市場即時串流報價，讓投資者把握即時資訊，掌握投資先機。客戶現時可免費獲得 1 個月美股即時報價服務，其後透過網上或電話每進行美股交易（不包括美股月供交易），並申請啓用「交易累積美股即時報價服務」即可以每交易一單享有 1 個月免費美股即時報價服務，最多累積 6 個月，啓用期間會按交易次數自動延長服務有效期，享受無間斷美股即時報價服務

詳細報價資料

致富希望客戶得到市場方向最全面的掌控，因此在「致富通」中的報價版面提供極詳盡的股票資料，務求盡善盡美。而且客戶亦可在報價版面中瀏覽當天資金進出情況，股息狀況及新聞透視

擴闊你的投資選擇

客戶可透過點擊啟動/更改服務 > 新增/更改賬戶服務，新增不同類型的賬戶戶口，如環球股票、股票期權，更可更改現有賬戶類別，足不出戶，輕鬆加開適合你的投資賬戶



月供股票免佣

致富為客戶提供月供股票服務，凡於「致富通」網上申請月供股票，於 2023 年 12 月 31 日前即可享受港股每隻股每次月供首 10,000 元免佣優惠，而美股每隻月供首 1000 美元亦是享有免佣優惠。平台提供超過 500 隻股票給客戶選擇，而且如果客戶另有心儀選擇未在名單上，亦可致電客戶支援中心(852) 2500 9199 查詢。致富的月供股票服務供款額低至每月 100 港元/10 美元，更可按市況及投資策略調整供款額及股票選擇，隨時停止、減少、增加不同股票的月供狀況，助你踏上致富第一步

月供股票教學影片

致富的網上影片頻道提供月供股票操作的深入講解，應用時更能得心應手

<https://youtu.be/smkoCKNtEh0>

如何下載「致富通」



在手機打開 App Store



使用放大鏡搜尋功能，輸入「致富通」或 Chief Trader，點擊應用程式。



點擊下載，即可使用「致富通」

首次登入註冊流程



「登入名稱」

客戶於開戶時本公司給予之賬戶號碼登入名稱，例如 "P/M 88888"，登入後可自訂登入名稱

「登入密碼」

客戶於登記時設定的登入密碼或系統發送的首次登入密碼。密碼由八位以上，包含數字、大小寫英文字母組成

「手提電話號碼」

以開戶時登記之手提電話號碼接收SMS訊息

輸入以上資料後按「下一步」完成登記

登入流程

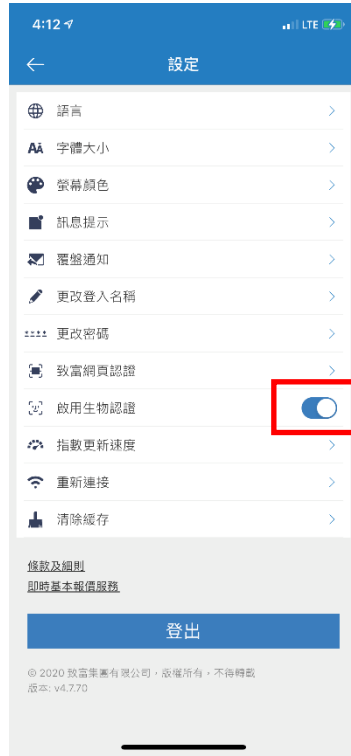

「登入名稱」

已完成首次登入註冊流程的賬戶將於此欄出現，客戶可在此切換登入不同賬戶

「登入密碼」

客戶於登記時設定的登入密碼。密碼由八位或以上字元組成，包含數字、大小寫英文字母，如使用忘記密碼，曾登記的手機及電腦裝置需重新註冊

「生物認證」

如客戶的手機有面部/ 指紋認證功能，即可使用生物認證登入，無須輸入登入密碼，讓客戶秒速登入

如客戶想保障更高私隱或對於「生物認證」存有疑問，可在「更多」→「設定」→「啟用生物認證」中關閉

主頁功能



主要功能

「致富通」的主頁中有多項常用主要功能



功能介紹



港股

點擊港股功能會將頁面傳送至港股用戶資料版面。客戶可在此即時查閱戶口內的資產總值、賬面結餘、購買力及存倉市場價值。在下方的框框裏亦顯示了客戶在港股、滬股及深股投資組合裏有什麼存倉，一覽無遺。



環球股票

點擊環球股票功能會將頁面傳送至環球股票用戶資料版面。客戶可在此即時查閱戶口內的資產總值、賬面結餘、購買力及存倉市場價值。在下方的框框裏亦顯示了客戶在美股、新加坡股票投資組合裏有什麼存倉。



基金

點擊基金會將頁面傳送至用戶基金資料版面。客戶可在此即時查閱戶口內的基金投資組合，客戶可向下拉，瀏覽精選基金，基金投資動向以及有關基金的常見問題。



資金管理

資金管理當中可讓客戶輸入存款通知、提取指示、內部轉移資金、貨幣兌換及簡易直接付款授權。版面上亦顯示了客戶不同貨幣的賬面結餘、可用結餘、利息及現金提存值。



投資組合

在投資組合版面顯示了客戶在港股、環球股票及基金投資組合內的存倉。



訂單紀錄

在頁面上面選擇訂單可瀏覽交易日已成交、等候送出、已拒絕及在排隊的訂單紀錄。



報價

點擊報價功能可立即觀看即時報價。下方位置亦提供了成交量、市盈率、圖表、派息、成交紀錄等股票資料，幫助客戶分析股票潛力去向，從中獲利。

電子直接
付款授權

客戶可透過電子直接付款授權，選擇透過「致富通」即時綁定或透過網上銀行綁定，選擇銀行賬戶，綁定收款賬戶，便可 7 × 24，輕鬆、快捷將資金存入證券、期貨或股票期權賬戶。

港股股息再
投資

客戶可申請股息再投資服務，把股息收入再用於投資相同的股票，輕鬆累積持股，從而產生複利效應，獲取更大回報。



即市排行

在頁面上點擊即市排行，客戶可輕鬆瀏覽當日 20 大升幅/跌幅的股票，認股證，牛熊證等等不同投資產品。



價格提示

價格提示是指當股價的波幅/價值達到設定條件後，「致富通」將自動送出手機通知給客戶作提示。到價提示的服務範圍涵蓋了港股、滬股及深股。



推送通知

客戶可透過點擊推送通知，設定派息通知、新股消息、市場動態及推廣活動等不同訊息通知。



電子結單

客戶可透過「致富通」查閱證券 / 環球證券 / 股票期權 / 期貨 / 理財投資產品的最近 12 個月內之月結單及 6 個月內之日結單，方便客戶掌握賬戶狀況，簡便又環保。



啟動/更改服務

客戶可透過點擊啟動/更改賬戶服務，新增不同類型的賬戶戶口以及更改現有賬戶。



月供計劃

致富為客戶提供月供股票服務，凡於「致富通」網上申請月供股票，於 2023 年 12 月 31 日前即可享受港股每隻股每次月供首 10,000 元免佣優惠，而美股每隻月供首 1000 美元亦享有免佣優惠。平台提供超過 500 隻股票給客戶選擇，而且如果客戶另有心儀選擇未在名單上，亦可致電客戶支援中心(852) 2500 9199 查詢。致富的月供股票服務供款額低至每月 100 港元/10 美元，更可按市況及投資策略調整供款額及股票選擇，隨時停止、減少、增加不同股票的月供狀況，助你踏上致富第一步。



常見問題

客戶如有任何疑問，可點擊常見問題。致富已為大家整合問題列表並附上詳細解答常見。若列表未能有效解答客戶疑問，可點擊下方的圖示，選擇在線客服，服務熱線以及電郵查詢方式直接向致富查詢。

IPO
NEW

新股認購

港交所新上市股票都會在新股認購頁面中出現，提供認購新股的機會給客戶。在此版面中亦可瀏覽以往申請紀錄、分派資料、新股保薦人、超額倍數、研究報告、成本價等資料。



全部服務

客戶可點擊全部服務，將會顯示致富所有服務。

環球股票「美股及美股期權交易功能」



美股及美股期權交易

客戶可於環球股票介面，輸入相關股票或權證代號即可進行美股或美股期權交易。

美股即時串流報價

客戶現時可免費獲得 1 個月美股即時報價服務，其後透過網上或電話進行美股交易 (不包括美股月供交易)，並申請啟用「交易累積美股即時報價服務」即可以每交易一單享有 1 個月免費美股即時報價服務，最多累積 6 個月，啟用期間會按交易次數自動延長服務有效期，享受無間斷美股即時報價服務。



即時報價

在監察表加入想瀏覽的美股代號，便可即時看到該股票的即時報價。

客戶亦可點擊該股票，進入報價頁面，瀏覽更多即時報價功能，如買入，沽出價。

盤前·盤後資訊

客戶可在開市前，後瀏覽該股票的動向，如成交量，波幅等資訊，幫助客戶做出投資決定。

成交紀錄

客戶可點擊成交紀錄觀看盤前·盤後以及正常時段內的成交紀錄。內含該時段所有已成交的股數，成交量，成交金額等資訊供客戶做出投資決定。

資金管理



資金管理



資金管理

資金管理當中可讓客戶存入、提取、內部轉移資金及貨幣兌換。版面上亦顯示了客戶不同貨幣的賬面結餘、可用結餘、利息及現金提存值

存款

電子直接付款授權是最為快捷便利的存款方法，如以其他方式存入資金至致富戶口，可於存款功能填寫存款資料及上傳收據以作通知。

投資組合



投資組合



投資組合

在投資組合版面裏顯示了客戶在港股、滬股及深股投資組合裏的存倉

存倉顯示設定

點擊紅色框框內的標示，可設定不同顯示格式，提供即日盈虧、累積盈虧及已收股息等資訊

訂單紀錄

訂單紀錄



訂單紀錄

在頁面上面選擇訂單可瀏覽以往已成交、等候送出、已拒絕及在排隊的訂單記錄，點擊訂單即可作出更改或取消

報價功能

報價



報價功能

點擊報價功能可立即觀看即時報價。下方位置亦提供了成交量、市盈率、加權均價等股票資料，幫助客戶分析股票潛力去向，從中獲利

行業比較

報價功能中設有行業比較功能。以 00001 長和為例，它屬於綜合企業行業，因此客戶可以透過行業比較功能瞭解同行業中不同企業(利豐、中信股份、聯想控股等)的股價變化，作出即時分析

派息/資金流向

除了個股的派息及除淨日期外，更可檢視交易日的所有成交紀錄及資金流向

電子直接付款授權



電子直接付款授權



9:48 電子直接付款授權

請選擇存款方式：

推薦

「致富通」即時綁定

- 支援香港主要銀行
- 1分鐘完成綁定
- 簡單易用

透過網上銀行綁定

功能全面提升

- 支援更多香港銀行 (包括：花旗銀行 (香港)、星展銀行、渣打銀行及香港主要銀行)
- 海外及國內人士適用

10:33 申請授權

1 銀行賬戶 綁定收款人 填寫詳情 遞交指示

申請須知：

- 此服務不適用於致富聯名及公司賬戶
- 不支援銀行聯名戶口進行綁定，請確保綁定之銀行戶口姓名與致富賬戶名稱相同
- 其他未支援銀行，客戶亦可透過自己的網上銀行進行綁定，詳情請按此。

現有銀行賬戶 新增銀行賬戶

授權銀行名稱

貨幣

授權銀行賬戶號碼

下一步

電子直接付款授權

客戶可透過電子直接付款授權，選擇透過「致富通」即時綁定或透過網上銀行綁定，選擇存款銀行賬戶，綁定收款賬戶戶口，填寫好存款詳情，便可輕鬆，最快1分鐘內將資金存入證券、期貨或股票期權賬戶。電子直接付款授權全天候 24 × 7 為大家服務，讓大家可以在任何時候都可以存款

港股股息再投資



港股股息再投資



2:27 港股股息再投資

詳情 投資現況 綜合詳情 派息紀錄

股息再投資是指將股息收入再用於投資相同的股票，從而增加持股量[^]

利用股息再投資，輕鬆累積持股，從而產生複利效應，取得更大回報。

參與計劃佣金全免，每月2次股息再投資日，客戶選擇的「股息再投資股票」收取股息後，會於隨後下一個「股息再投資日」購入相同股票。[#]

您可隨時加入或中止計劃，靈活投資。

[^] 此計劃內之股息再投資額為每次派息之實收股息金額，包括：
1) 於扣除代收現金股息費及過戶登記費後收取之現金股息金額 (包括特別現金股息)；
2) 以股息存摺

[#] 股息收取以存入客戶港股賬戶內為準

港股股息再投資日

每月第 5 個交易日及 / 或第 15 個交易日

上次購入日: 2020年11月06日

下次第 5 個交易日: 2020年12月07日

下次第 15 個交易日: 2020年11月20日

特色

申請 300+

2:28 客戶聲明及確認遞交申請

選擇參與計劃的股票：

00002 中電控股
00823 領展房產基金

供款方式詳情：

供款方式 從港股賬戶中扣款
股息再投資日 每月第 5 和 / 或第 15 個港股交易日
① 股息再投資額會於股息再投資日上午 8 時 30 分前於港股賬戶內扣除

收費詳情：

佣金收費：全免
客戶需付印花稅、交易徵費、聯交所交易費及結算所收費

請細閱以下條款及細則：

港股股息再投資計劃 (「計劃」) - 條款及細則

確認及聲明：

本人/吾等謹此確認及聲明本人/吾等已閱讀及明白致富證券有限公司「港股股息再投資計劃」內所載一切條款，並接受及同意受該等條款 (可不時被修訂) 所約束。此申請獲接納後，本人/吾等隨即須按該等條款的規定交付股息再投資額。

港股股息再投資

客戶可透過點擊港股股息再投資，申請股息再投資計劃，將股息收入再用於投資相同的股票，輕鬆累積持股，從而產生複利效應，獲取更大回報，佣金收費全免

即市排行



 即市排行



名稱代號	價格	升跌
08088 匯友生命科學	0.038 0.025-0.049	↑ +0.013 +52.00%
08527 聚利寶控股	0.370 0.310-0.380	↑ +0.120 +48.00%
01623 海隆控股	0.227 0.166-0.241	↑ +0.057 +33.53%
01693 瑞利國際	0.038 0.032-0.039	↑ +0.009 +31.03%
08055 中國網絡信息科技	0.049 0.047-0.049	↑ +0.011 +28.95%
08367 億豐控股	0.100 0.086-0.121	↑ +0.022 +28.21%
00657 環科國際	0.040 0.032-0.066	↑ +0.008 +25.00%

即市排行

在頁面上點擊即市排行，客戶可透過點擊紅色框內的格子輕鬆瀏覽當日 20 大升幅/跌幅的股票，認股證，牛熊證等等不同投資產品

價格提示



 港股股息再投資



名稱代號	價格	升跌
00405 越秀房產信託基金	前收市價 (百分比),4.00%	等待中
02628 中國人壽	價格, 若價格大於或等於, 15,000	等待中



股票 02628 中國人壽

市場 港股

價格 前收市價 (百分比)

觸發條件 若價格大於或等於

價格 15,000

觸發時段 正常時段

有效至 今日

備註

同時收取以電郵方式發送的通知

提交

完成

一星期
兩星期
一個月
二個月
自訂

價格提示

價格提示是指當股價的波幅/價值達到設定條件後，「致富通」將自動送出手機通知給客戶作提示

觸發條件

到價提示分別提供兩種不同類型的觸發條件，分別是當前價格超過某水平及對比前收市價超過某百分比。觸發條件有效期最長可達兩個月

市場

港股、滬股及深股均涵蓋到價提示服務

推送通知



即市排行



推送通知

透過點擊推送通知，設定切合需求的通知訊息，獨家為你報導一手資訊

電子結單



電子結單



電子結單

客戶可透過「致富通」查閱證券 / 環球證券 / 股票期權 / 期貨 / 理財投資產品的最近 12 個月內之月結單及 6 個月內之日結單，方便客戶掌握賬戶狀況，簡便又環保。

如客戶想接收實體郵寄結單，公司將會就每個賬戶的每一種類郵寄結單(港股、環球證券、股票期權、理財產品及期貨商品各被視為一類)收取每月港幣 20 元的郵寄結單行政費，於 1957 年或以前出生的客戶將獲得豁免

啟動/更改賬戶服務

啟動/更改服務

9:17 1 LTE

← 啟動 / 更改服務

港股保證金賬戶 環球股票賬戶 基金

賬戶	購買力	交易
新增 / 更改賬戶服務	>	>
電子直接付款授權	>	>
申請電子結單	>	>
更改服務	>	>

1:04 1 LTE

← 新增 / 更改賬戶服務

客戶持有之賬戶

- 港股保證金賬戶
- 環球股票主賬戶
- 香港期貨賬戶
- 股票期權賬戶
- 環球期貨賬戶

選擇服務

更改賬戶 / 新增環球股票主賬戶 / 新增環球股票子賬戶 / 新增股票期權賬戶

加開期貨期權賬戶 *編碼 / 更正 / 查詢進度

啟動/更改賬戶服務

客戶可透過點擊啟動/更改賬戶服務，新增不同類型的賬戶戶口以及更改現有賬戶

月供計劃

新增/更改賬戶服務

11:10 1 LTE

← 填寫申請詳情 2/3

股票 00002 中電控股

市場 港股

生效日期 2019-09-11

月供金額 500

目標股數 不設置目標 設置目標

佣金收費詳情

網上申請免佣*
*每隻股票每月供款額首\$10,000免佣，其後收取0.0675%(不設最低收費)
客戶需付印花稅、交易徵費、聯交所交易費及結算所收費

下一步

12:23 1 LTE

← 月供股票

2019年8月 月供股票成交價及統計

供股日: 2019-08-07

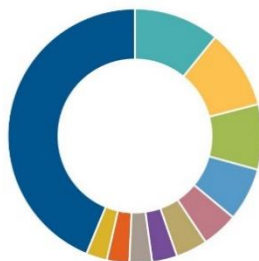

● 盈富基金 #02800 ● 香港中華煤氣 #00003
● 港鐵公司 #00066 ● 領展房地產基金 #00823
● 匯豐控股 #00005 ● 恒基地產 #00012
● 實業商業信託 #00778 ● 中電控股 #00002
● 香港電訊 - S.S. #06823 ● 騰訊控股 #00700 ● 其他

月供股票免佣

致富為客戶提供月供股票服務，凡於「致富通」網上申請月供股票，於2023年12月31日前即可享受港股每隻股每次月供首10,000元免佣優惠，而美股每隻月供首1000美元亦享有免佣優惠。平台提供超過500隻股票給客戶選擇，而且如果客戶另有儀儀選擇未在名單上，亦可致電客戶支援中心(852) 2500 9199查詢。致富的月供股票服務供款額低至每月100港元/10美元，更可按市況及投資策略調整供款額及股票選擇，隨時停止、減少、增加不同股票的月供狀況，助你踏上致富第一步

新股認購

IPO
NEW
新股認購



新股認購

港交所新上市股票都會在新股認購頁面中出現，提供認購新股的機會給客戶。在此版面中亦可瀏覽以往申請紀錄、分派資料、新股保薦人、超額倍數、研究報告及成本價等資料

新股認購計算

點擊右上角計算機圖示或認購紀錄旁圖示，可利用計算機功能幫助大家計算認購資金及費用。客戶若以本金/現金來計算可輸入本金或認購股數，便可得知相關數資金及費用。若以孖展認購需輸入孖展倍數及認購股數



認購紀錄

可查看以往認購過的新股的相關資訊，包括一手中籤率，暗盤漲跌幅等等

暗盤交易場

可獲得即時暗盤串流報價，買入賣出價，買賣首五盤，成交價記錄等等資訊，助大家把握先機

2:02 新股快訊

融創服務控股有限公司
集團為中國大型物業管理服務商，根據中國指數研究院的...

2020-11-09

德琪醫藥有限公司
集團為專注於創新抗腫瘤藥物的亞太地區臨床階段生物製...

2020-11-09

金科智慧服務集團股份有限公司
集團為A股上市之物業發展商金科(深:000656)旗下的物...

2020-11-05

上坤地產集團有限公司
集團為專注於長三角經濟區的物業開發商，2010年在上海...

2020-11-02

祥生控股(集團)有限公司
集團為內地綜合房地產開發商，主力浙江省地區，2016...

2020-10-30

四川天兆豬業股份有限公司
集團為內地豬隻養殖公司，收...

2:01 上市聆訊

通過聆訊

公司名稱	通過日期
> 領地控股集團有限公司	2020-11-19
> 裕勤控股有限公司	2020-11-19
> 藍月亮集團控股有限公司	2020-11-18
> 恒大物業集團有限公司	2020-11-15
> 京東健康股份有限公司	2020-11-15
> 荳潤萬象生活有限公司	2020-11-08
> 四川天兆豬業股份有限公司	2020-10-22
> 錫蟻科技集團股份有限公司	2020-10-21
> 聚誠能源控股有限公司	2020-06-26

正在處理

公司名稱	申請日期
> 麥迪衛康健康醫療服務科技有限...	2020-11-16
> Cheshi Holdings Limited	2020-11-10
> 貝特集團控股有限公司	2020-11-10
> 諾輝健康	2020-11-10

新股快訊

致富研究部為大家整合了新股重點資訊，讓大家不用花費大量時間閱讀新股招股書，便可得知新股基本資料、財務數據、集資用途等等重點資訊

上市聆訊

客戶可在上市聆訊得知有那些公司準備上市，可預先做好兩手準備認購新股

2:02 新股認購 06996.HK

認購 截止 公佈結果 退款 暗盤 上市

09/11 12/11 19/11 19/11 16:15-18:30 20/11

2.8億 募集資金

230億 孖展認購數

81.53倍 孖展認購倍數

券商孖展資金分佈

更新時間 2020-11-12 15:44:51 港幣

致富證券	1.26%	2.9 億
耀立證券	34.78%	80 億
高途證券	24.16%	55.6 億
耀才證券	23.91%	55 億
信誠證券	6.09%	14 億
華盛證券	3.04%	7 億
Funderstone	2.70%	6.2 億
其它	1.57%	3.6 億

→ 報價 計數機 配售結果

2:06 配售結果 06996.HK

申請人數	229,916 人
一手中籤率	20.00%
頂頭槓申請張數	40 張
招股定價	18.080
招股價	15.800-18.080
認購倍數	264.76 倍
中籤概率	申請 80 手福中 1 手
回報比率	50.00%

公告原文 [開啟文件](#)

申請數量	申請人數	中籤手數	中籤%
500	137,356	1	20.00
1,000	10,545	1	10.10
1,500	4,041	1	6.90%
2,000	3,622	1	5.50%
2,500	10,731	1	4.40%

過往上市

過往上市中可查閱最近上市股票的資訊，孖展認購倍數，配售結果等等。對比起發行價的波幅，並以上市日期、股票代號或%變動排序

孖展認購倍數

致富為客戶統計了準備上市的新股的孖展認購倍數，提供更多資訊給客戶，幫助客戶作出認購決定

配售結果

客戶可在致富通 APP 內的新股認購查看新股的配售結果，內含認購結果詳細數據，如中籤概率，申請人數，獲發人數

暗盤交易須知



- 接受輸入價位掛盤為上/下限 50 格，直買直沽為上/下限 5 格。
- 輸入暗盤指示後，系統顯示為「輪候中」，僅代表指示送達暗盤交易場，暗盤交易場可能因交易擠塞而延後處理。客戶需留意暗盤交易場當時之報價，於開市繁忙/多盤時段，如直買/直沽，相關指示有機會延後數十秒至數分鐘才能執行，並以最後交易場成交/下單情況為準。
- 在「暗盤交易場」及「致富通」手機 App 使用「暗盤報價」，獲得暗盤即時串流報價，瀏覽暗盤最新行情

交易指示

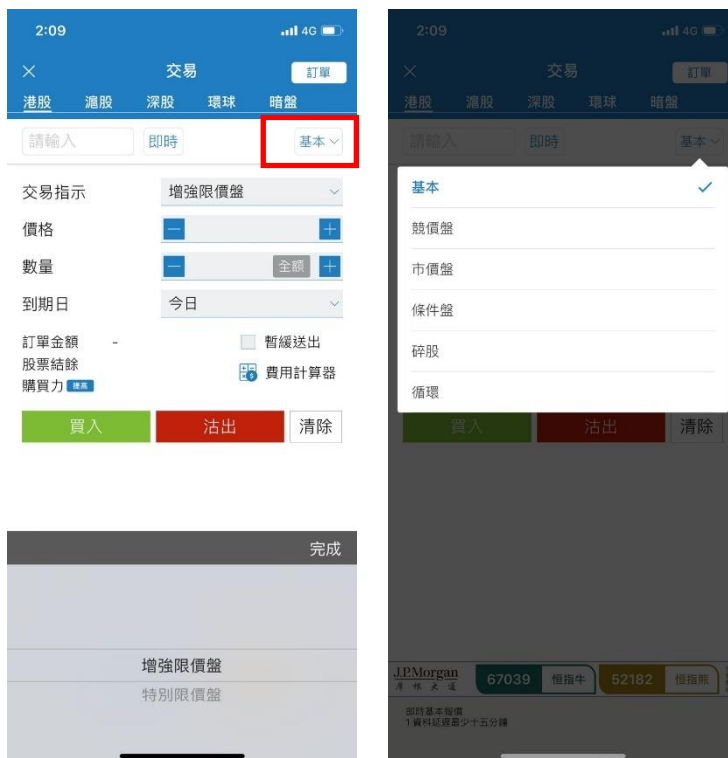

交易指示

「致富通」可交易港股、滬股、深股、環球市場股票及暗盤

交易指示分為 6 種，包括基本盤、競價盤、市價盤、條件盤、碎股及循環盤。其中基本盤分為增強限價盤及特別限價盤(詳情請參閱第 31 頁)



條件盤

「致富通」讓客戶可自行設定止賺、止蝕盤；另外亦可發出長達 60 日交易指示。當股票價格（可選擇是否包括競價時段）觸及或超越設定之觸發價格，該買賣指示就會送出市場。如設有觸發價格的買賣指示在【有效期限】內被觸發而釋放出市場，而該買賣指示未能在當天成交，該買賣指示的觸發條件將會被消除，而且會在接着的有效期限內每日直送出市場。由於市況有變動，直送市場的原條件盤有機會未能成功排盤。

例子：長和升穿 75 元，以 76.2 元沽盤送出市場

落盤方式：

1. 「價格」輸入 76.2
2. 「觸發價格」輸入 75
3. 「有效至」選擇條件有效期

4. 按「沽出」

例子 2：長和跌穿 75 元，以 74 元買盤送出市場

落盤方式：

1. 「價格」輸入 74
2. 「觸發價格」輸入 75
3. 「有效至」選擇條件有效期

4. 按「買入」

有效期限

- 該指示將在有效期限內每天自動送出市場直至被成功執行或被交易所否決
- 「有效期限」指示最多可輸入連續 60 天（包括非交易日，如屬非交易日則不會送出市場），買賣指示均會在有效期限內每一個交易日自動送出市場
- 客戶於網上輸入的條件限價買賣指示，在成交前可自行更改股票價格及減少股數。如需更改買賣指示內的相關限制條件，則必須自行取消該買賣指示再重新輸入
- 客戶買賣指示的條件限制只能由客戶更改，取消買賣指示則可由客戶自己或指示投資服務部職員執行

注意事項：

1. 所有「有效期限」指示成交的餘數（如有）將會在下一個有效交易日送出市場。
2. 如「有效期限」指示因任何原因被取消（包括但不限於價格問題、停牌等被交易所取消；因餘額不足或貨存不足等被系統取消；客戶自行取消），該「有效期限」指示將被取消，不會再於往後交易日送出市場
3. 所有條件限制盤均會先扣除客戶的購買能力（買入指示）或股票存貨（賣出指示），如未能通過系統檢測則該指示會被取消
4. 如需輸入下一交易日之指示，可於收市後 5 分鐘（約 16:15 後）發出指示。客戶須注意設定的「買賣價格」可能因不同種類盤機制，及距離市場現價價位的限制，出現買賣指示被拒絕而未能有效釋放送出市場，使用前請閱讀關風險披露



碎股

在香港市場，不夠一手股數的證券稱為碎股。客戶可透過「致富通」沽售碎股。一般情況下，碎股的沽售價將較現價為低。若客戶的存倉有碎股，亦可透過平台買入碎股。客戶可在數量的位置填寫碎股數量。(可致電股票落盤熱線(852) 2500 9118 查詢碎股價格)



循環盤

循環盤分為先買後沽及先沽後買兩種

先買後沽盤

客戶同時設定買入及沽出同一隻證券的指示。當買入指示於有效期日收市前全數成交，系統會按客戶設定之差價自動沽出，更可設定循環自動買賣達三次

先沽後買盤

客戶同時設定買入及沽出同一隻證券的指示。當沽出指示於有效期日收市前全數成交，系統會按客戶設定之差價自動買入，更可設定循環自動買賣達三次。先沽後買盤必須要客戶倉內有足夠股票方能處理



全額買入/沽出

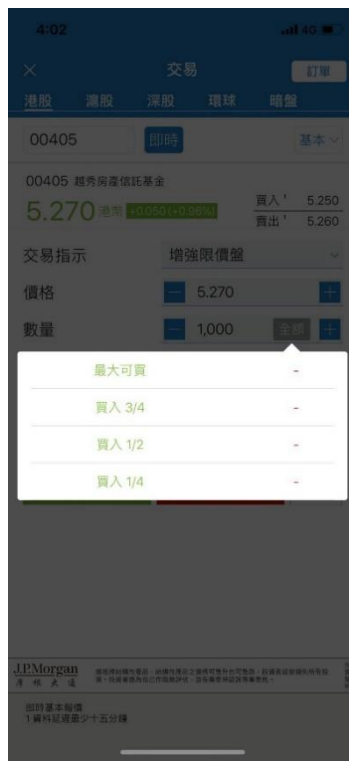

全額買入/沽出

此按鈕系統會自行計算客戶可買入/賣出該股票的最大數量。在買入方面，按一下「全部」可選擇 3/4、1/2、1/4 或最大可買

網上額外購買力



網上額外購買力

「網上額外購買力」根據您股票帳戶內持有及將要購買的股票質素，釐定一個大於戶口現金結餘的購買力（持有的股票質素越高，購買力越大）。讓客戶買入股票前，無需在戶口內準備全數股票價值之現金結餘，即可透過網上/手機進行買賣。一個按鈕即可開通，方便快捷，實現真正 T+2 交收！交易後，客戶只須於兩個交易日內（T+2）存入相關的款項進行交收便可。客戶只需點擊紅色框框內的申請按鈕，再按申請即可完成

監察表



監察表

加入關注的股票或衍生產品於自己的監察表之內，可以一次性瀏覽全部關注的證券，獲得即時資訊，把握最佳入市時機

新增群組

「致富通」的監察表預設兩個組合給客戶。如有需要增加，可點擊向下按鈕，然後新增群組，即可增加新組合

首頁設定

你喜愛的監察表組合可設定為「致富通」手機 APP 的登入首頁

市場資訊

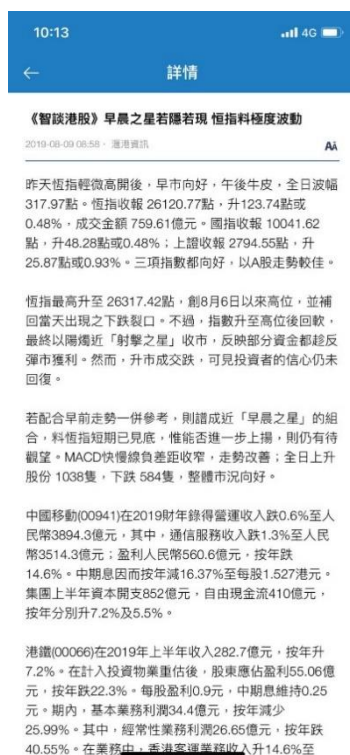

市場資訊

「致富通」為客戶搜羅最新市場資訊。在「市場資訊」當中，客戶可以即時瀏覽市場上的最新消息，瞭解市場近況

觀看詳情

如客戶對任何消息感興趣，點擊任何一則消息則可觀看消息詳情

股權行使

5:17 派息紀錄

帳戶 日期 詳情

(2018-08-13 - 2019-08-13)

名稱代號	貨幣	價值
S MONTHLY PAY 2XLEV MORL	美金	1,289.62
S MONTHLY PAY 2XLEV MORL	美金	154.71
恒基發展 00097	港幣	1,840.00
MONTHLY PAY 2XLEVE MORL	美金	345.92
MONTHLY PAY 2XLEVE MORL	美金	1,346.68
AGED MORTGAGE REIT MORL	美金	165.76
AGED MORTGAGE REIT MORL	美金	43.74
AGED MORTGAGE REIT MORL	美金	650.31
AGED MORTGAGE REIT MORL	美金	66.99
AGED MORTGAGE REIT MORL	美金	102.81
AGED MORTGAGE REIT MORL	美金	594.68
M類收息股份(港元) LU0648978533	港幣	287.64
M類收息股份(港元)	港幣	210.24

5:19 股息 供股

注意 供股選擇 過往紀錄

股票號碼	01097
股票名稱	有線寬頻
過戶登記股數	0
獲配發供股權	0
最後確認行使股數	1,441,641
額外供股數量	0

股票號碼	02309
股票名稱	伯明翰體育
過戶登記股數	0
獲配發供股權	0
最後確認行使股數	2,550
額外供股數量	0

股票號碼	02309
股票名稱	伯明翰體育
過戶登記股數	40,000
獲配發供股權	20,000
最後確認行使股數	0
額外供股數量	2,000,000

股票號碼	00539
股票名稱	冠華國際控股
過戶登記股數	0
獲配發供股權	0
最後確認行使股數	0
額外供股數量	0

股票派息

「致富通」提供功能予客戶處理股息。系統將自動替客戶收取股息，而客戶亦可在派息紀錄中觀看以往紀錄

供股股權

除了派息以外，「致富通」中亦提供供股功能。如帳戶內持有股票發放供股股權予客戶，即可在供股版面中處理股權

衍生產品之風險解釋

3:00 更多

推送設定 分行位置 致富網站

常用

- 到價提示
- 電子結單
- 更改資料
- 衍生產品之風險解釋**

致富

- 相關智能手機應用程式(APP)產品
- Facebook 臉書
- 消息速遞
- 告示

設定

- 語言設定
- 覆盤設定

主頁 監察表 市場資訊 用戶資料 更多

11:52 衍生產品

根據證監會《操守準則》5.1A段，如果客戶被視為對衍生產品沒有認識，但有意認購交易所買賣衍生產品，中介人須向客戶解釋相關衍生產品的風險。因此閣下需接受致定證券就該類交易所買賣衍生產品作出的風險解釋後才能繼續交易(沽出現時持有該類產品除外)。

牛熊證	不可買賣	閱讀風險披露
窩輪	不可買賣	閱讀風險披露
ETFs	已可買賣	閱讀風險披露
槓桿和反向產品	不可買賣	閱讀風險披露
界內證	不可買賣	閱讀風險披露

衍生產品之風險解釋

不同衍生產品的交易狀態，在**不可買賣**的衍生產品右方按「閱讀風險披露及確認」。閱讀風險披露便可立即開始交易港交所最新的衍生產品界內證

在閱讀完畢後，按「了解並繼續」「同意」即可開啓該衍生產品的交易功能

全部服務



全部服務

全部服務中內包含了一些常用功能、連接至不同致富網站/版面的連結及系統設定。更改資料:更改地址、電話及銀行資料等
衍生產品之風險解釋:如客戶需交易牛熊證等衍生產品,可填寫相關問卷

設定

客戶可在此調教「致富通」的設定,包括語言,伺服器,重新連接,指數更新速度等

設定

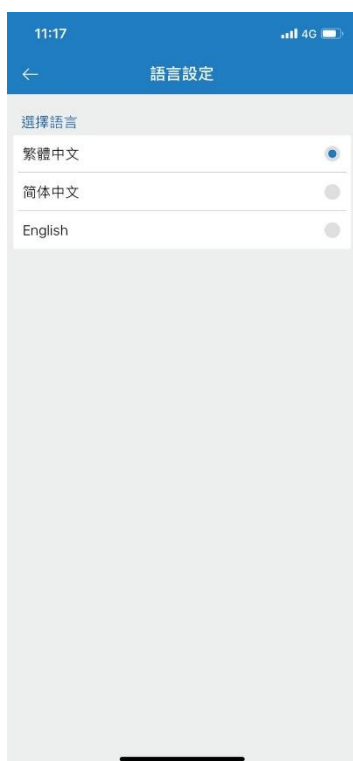

覆盤設定

覆盤是指在客戶完成某種特定指令後,系統會傳送電郵或手機推送信息以作通知。如客戶不想收到通知,可在此版面進行調整。

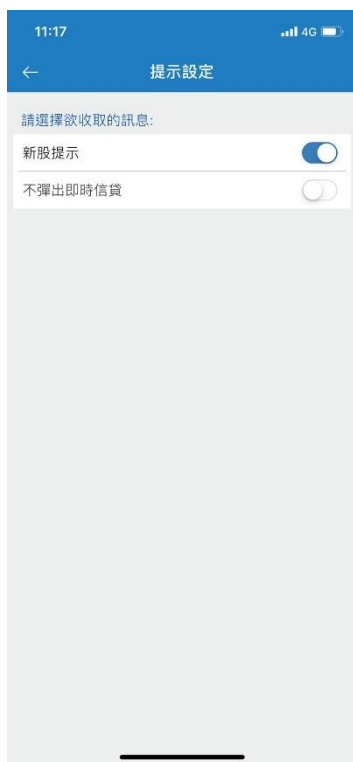

提示設定

提示設定版面中客戶可選擇接收或不接收新股提示及即時信貸



更改登入名稱

在客戶登記致富賬號時，系統會分發一個登入名稱/號碼給您。客戶可在設定裏更改登入名稱，方便日常交易



重新連接設定

「致富通」系統預設了 1 小時內重新登入將會自動連接進賬戶內。客戶可隨自身需要調整重新登入時限，或永不重新連接提升賬戶安全



指數更新速度

在「監察表」中，有一欄是即時的指數報價，包括恆生指數及國企指數。客戶可透過設定指數更新速度去更快自動獲取指數動態

清理緩存

如「致富通」出現延遲、反應緩慢或手機佔存量大的問題，客戶可嘗試於設定中清理緩存。如問題依然存在，則可致電客戶支援中心(852) 2500 9199 尋求協助

個人化螢幕顏色

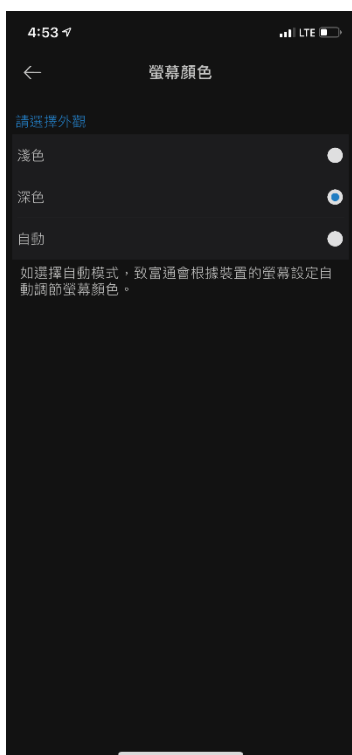
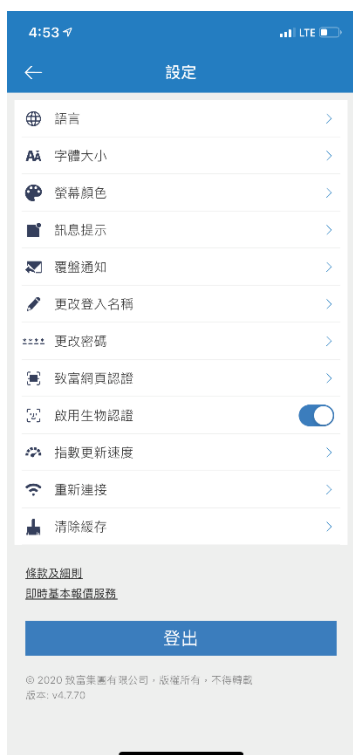

個人化深色介面

開啟「深色模式」可在低光環境下享受極佳的視覺體驗

附錄

交易盤類型

<p>基本盤</p>	<p>增強限價盤 EL</p> <p>於開市前時段 (09:00 - 09:22) 輸入指示，以上日收市價±15%價格限制，將自動以競價限價盤形式發送指示至市場，參加對盤。如對盤時段結束時 (9:20 - 9:22 隨機對價)，所得之開市價比所指定之價格更佳，則會以開市價成交。開市前時段未能成交之餘額或指令則會在持續交易時段繼續排隊。</p> <p>於持續買賣時段 (09:30 - 12:00及13:00 - 16:00) 輸入指定價格指示，可與相反方向之最佳價格及其後九個價位配對，餘額或未能完成之指令將繼續排隊。</p> <p>在收市競價時段 (16:01 - 16:10)，如收市價差於指定價格，有關的競價限價盤則不會進行配對和交易。</p> <p>特別限價盤 SL</p> <p>於持續買賣時段 (09:30-12:00，13:00 - 16:00) 輸入有指定價格買賣盤，可與相反方向之最佳價格及其後九個價位配對。餘額或未能完成之指令則會自動取消。</p>
<p>競價盤</p>	<p>競價盤 AO</p> <p>於開市前時段 09:00 - (9:20 - 9:22 隨機對價前) 輸入之不限價格的買賣盤。若股票價格於對盤時段結束時 (隨機對價前) 能得出一個開市價，股票將於該單一價格成交。競價盤毋須設定限價，並可享有對盤優先權。開市前時段未能成交的餘額會於競價交易時段後 (即9:20 - 9:22 隨機對價後) 自動取消。</p> <p>*請留意，由於競價盤沒有設定價格，則可能成交之價格超過預期 (不支援創業板及衍生產品競價買入)</p> <p>在收市競價時段 (4:01pm-4:10pm) 如果可以配對，競價盤會以收市價進行配對和交易。在配對次序中，競價盤會佔較優先的位置。</p>
<p>市價盤</p>	<p>市價盤 MO</p> <p>於對盤時段結束後至收市使用毋須輸入價格之交易指示 (開市前時段隨機對價後 - 16:00)。系統自動以*現價+8格 (買盤) / -8格 (沽盤)的增強限價盤發送指示至市場。暫緩送出的市價盤，會在選擇釋放時以當時現價±8格計算後發送指示至市場。在某些情況下 (如差價大)，市價盤有機會不能送出市場即時成交，餘額或未能完成之指令將轉為一般限價盤在市場繼續排隊。</p> <p>*現價 (nominal price) :由港交所提供。詳情請參閱港交所對現價之定義。</p>

時間	時段	交易盤種類	發出指示	更改買賣指示	取消買賣指示
09:00 ~ 09:15	輸入買賣盤時段	AO	可以	可以	可以
		EL	可以	可以	可以
09:15 ~ 09:22	對盤前時段	AO	可以	不接受	不接受
		EL	可以 (價位有限)	不接受	不接受
09:22 ~ 09:30	暫停時段	客戶可於此時段內輸入買賣、取消或更改指示，但指示於 09:30 才會被執行。 未能成交的 AO 盤則會自動取消。			
09:30 ~ 12:00	上午持續交易時段	EL/MO	可以	可以	可以
		SL	可以	不適用	不適用
12:00 ~ 13:00	中午休市時段	客戶可於中午休市時段內輸入取消指示，但該指示於 12:30 才會被執行；中午休市時段內輸入更改指示，會於 13:00 開市時執行。建議您可於 12:30 ~ 12:59 內先取消掛盤才輸入新盤，以避免買賣盤於更改前被執行；您亦可於此時段內輸入買賣指示，但指示於 13:00 開市時才會送出市場			
13:00 ~ 16:00	下午持續交易時段	EL/MO	可以	可以	可以
		SL	可以	不適用	不適用
16:01 ~ 16:06	收市競價 輸入買賣盤時段	AO	可以	可以	可以
		EL	可以	可以	可以
16:06 ~ 16:10	隨機收市時段	AO	可以	接受	接受
		EL	可以 (價位有限)	接受	接受

交易指令被拒絕有以下幾種可能，客戶可於交易狀況按 <詳情>：

- 指令輸入價格與市場價格相差太遠。如持續交易時段超過現價的 24 個價位、或開市前時段超過上日收市價±15%價格限制，不包括新股上市及復牌首日。
- 交易所買賣基金及槓桿及反向產品的輸入價格限制有所不同，請參閱交易所文件
- 債務證券、結構性產品 (包括衍生權證、牛熊證及界內證)、股本權證及供股權將不包括在優化開市前時段內，即於開市前時段輸入以上產品買賣盤可能會被延至 9:30 送出市場。
- 進行電子交易沽貨時沒有該證券存貨
- 買貨時現金不足或交易金額超過信貸限額
- 於不適合的交易時段輸入不當的交易指示類型或不正確價格
- 於 2023 年 3 月 20 日後仍未登記香港投資者識別碼 Bcan
- 如交易產品為牛熊證，高輪，ETF，槓桿反向產品，界內證，未開通風險評估需於親臨分行或於系統知悉相關風險
- 進行外幣結算之產品但未有該類貨幣
- 進行國內滬股深股交易，但未開通「中華通」資料收集聲明

*如上述原因未能解釋指示被拒問題，可致電股票落盤熱線(852) 2500 9118 查詢。

滬港通/深港通交易須知

買賣數量單位	買盤每手均為 100 股
價格限制	最少跳動價格 0.01 人民幣
結算貨幣	人民幣
股息稅	沒有任何稅項
融資/沽空服務	融資服務及沽空服務暫不支援。
交收日期	滬港通 / 深股通只提供 SI 服務，買入滬股 / 深股後，最快可於第二個交收日進行 SI 指示。
假期安排	只要是香港或上海/深圳的公眾假期，滬/深股都會停止交易；雙方公眾假期的前一日，滬/深股亦可能停止運作，詳細假期安排可參閱滬股/深股通交易日曆： http://www.hkex.com.hk/chi/market/sec_tradinfra/chinaconnect/Calendar_c.html
可交易股票	滬港通/深港通的可交易股票可在港交所網頁瀏覽 https://www.hkex.com.hk/Mutual-Market/Stock-Connect/Eligible-Stocks/View-All-Eligible-Securities?sc_lang=zh-HK

滬港通/深港通交易市場開放時間

時段	上交所交易時間	深交所交易時間	聯交所參與者落 A 股買賣盤的時段
開市集合競價	香港時間 09:15 - 09:25	香港時間 09:15 - 09:25	香港時間 09:10 - 11:30 香港時間 13:00 - 14:57
連續競價 (早市)	香港時間 09:30 - 11:30	香港時間 09:30 - 11:30	
連續競價 (午市)	香港時間 13:00 - 15:00	香港時間 13:00 - 14:57	
收盤集合	不適用	香港時間 14:57 - 15:00	

* 注意：於 09:20 - 09:25、14:57 - 15:00，上交所/深交所不接受取消買賣盤的指令於 09:10 - 09:15、09:25 - 09:30、12:55 - 13:00，上交所/深交所不會處理任何指令，直至開市為止，但聯交所仍接受買賣盤訂單及取消買賣盤的指令，在開市集合競價時段未被撮合的買賣盤訂單將自動進入連續競價時段，深股在連續競價時段未被撮合的買賣盤訂單將自動進入收盤集合競價時段。

美股及美股期權交易須知

買賣數量單位	沒有每手股數限制，最少買賣股數為 1 股
價格限制	最少跳動價格 0.01 美元
結算貨幣	美元
股息稅	美國證券需徵收 30% 股息稅，將於派發時自動預扣 (部份股票可能會延後及分段扣除)，部份股票 / ETF / ETN / ETD / REITS 有退稅安排。
融資/沽空服務	632 隻股票提供融資服務。沽空服務暫不支援。 https://www.chiefgroup.com.hk/Repos/pdf/securities/us/stock-margin.pdf
交收日期	買入股票 (T+2) / 賣出股票 (T+2) - 如於美國時間星期一 (香港時間星期二零晨) 購入股票，最遲於美國時間星期三 (香港時間星期三 17:00 前)存入相關款項。 - 如於美國星期一 (香港時間星期二零晨) 沽貨，可於美國時間星期三 (香港時間星期四 13:00 前) 提款。
假期安排	只要是美國的公眾假期，美股都會停止交易；詳細假期安排可參閱紐約交易所交易日曆： https://www.nyse.com/markets/hours-calendars

美國交易市場開放時間

時段	交易時間 (香港)	
	夏令時間 (3 月中至 11 月初)	冬令時間 (11 月初至 3 月中)
開市前交易時段	香港時間 16:00 - 21:30	香港時間 17:00 - 22:30
正常交易時段	香港時間 21:30 - 04:00	香港時間 22:30 - 05:00
市後延長交易時段#	香港時間 04:00 - 08:00	香港時間 05:00 - 08:00

* 注意：美股交易期間不設中午休市

不設電話交易及支援服務。

新加坡股交易須知

買賣數量單位	每手買賣單位為 100 股，某些產品，如交易所買賣基金（ETF）、美國存託憑證（ADR）和估計收益工具等，可能以 10 或 1,000 為一手。
價格限制	價格範圍： 0.2 以下 最少跳動價格 0.001 0.2-0.995 最少跳動價格 0.005 1.00 以上 最少跳動價格 0.01 輸入盤限價範圍： +/- 30 個差額
結算貨幣	新元、美元、或港元，視乎產品而定
股息稅	沒有任何稅項
融資/沽空服務	暫不提供融資及沽空服務
交收日期	(T+2)
查詢新加坡股報價	新加坡股代號通常分為 3 個位的英文及數字混合或全英文字母， 例如星展銀行為 D05，錦江環境為 BWM。 衍生市場產品代號則為 4 個位的英文及數字混合或全英文字母。
假期安排	只要是新加坡的公眾假期，新加坡股都會停止交易，公眾假期前夕亦有可能；詳細假期安排可參閱新加坡交易所交易日曆： https://www2.sgx.com/zh-hans/securities/trading

新加坡交易市場開放時間

時段	交易時間（香港）	注意
開市前時段	香港時間 08:30 - 09:00	08:58 後為一分鐘隨機結束時間， (本公司暫不支援開市前時段競價)
上午持續交易時段	香港時間 09:00 - 12:00	
午休時段	香港時間 12:00 - 13:00	12:58 後為一分鐘隨機結束時間，隨機結束後直到開市前，不可新增或撤銷買賣盤
下午持續交易時段	香港時間 13:00 - 17:00	
收市前時段	香港時間 17:00 - 17:06	17:04 後為一分鐘隨機結束時間，隨機結束後不可新增或撤銷買賣盤
收市時間	香港時間 17:06	

注意：新加坡股交易時間不分夏令及冬令時間

風險披露

投資者務須注意互聯網上的交易可能會出現傳送中斷、傳送停頓、因為互聯網交通繁忙而導致的傳送延誤的情況，或因為互聯網屬公共設施，而可能出現傳送數據錯誤等情況。鑑於上述情況，透過互聯網傳送及接收的交易指示可能有被延遲執行及/或不完整地執行及/或指示執行時之市場價格有別於指示發出時之價格之風險。本行應在合理情況下盡速執行條件送出盤指示，惟指示可能因股價變動、市場成交量不足、系統故障及其他本行不可預計之情況而未能執行。條件送出盤有可能完全成交，部份成交或完全未能成交。證券之成交價亦有機會較您輸入的價格一樣或較佳，但不會差於您輸入的價格。客戶需確認自行承擔所有由下單指示所引起的風險。

致富證券的網站及/或網上交易平台提供連結的任何網站是僅為參閱之用，並未經致富證券審核。致富證券對與本網站連結的任何網站上可供使用的內容或該等網站的結構並不負責。接達及使用任何該等網站的相關風險概由您自行承擔，並須受適用於該等接達或使用的任何條款及條件規限。

如您從致富證券的網站及/或網上交易平台下載任何軟件，有關的風險概由您自行承擔。對於因您使用致富證券的網站及/或網上交易平台包括下載軟件引致任何電腦病毒或類似破壞所導致的任何損失或損害，不論是如何造成，亦不論是直接或間接造成的，致富證券、其資訊提供者及其特許人均不就此承擔法律責任或就此負責。

互聯網本身並不是一個完全安全可靠的網絡環境，您應使用可靠的電腦軟、硬件登入致富證券的網站及/或網上交易平台，並確保您的賬戶號碼、密碼及其他資料的安全。

因您使用致富證券的網站及/或網上交易平台而直接或間接引致的任何損失或損害（包括特殊、附帶或相應的損失或損害），不論是關於侵權、合同或其他方面的，包括由於（但不限於）致富證券的網站及/或網上交易平台或其內容的任何的缺陷、誤差、錯失、錯誤或不準確之處，或由於致富證券的網站及/或網上交易平台或其任何部分或其任何內容無法供使用，致富證券、其資訊提供者及其特許人均不就此負責。

致富證券保留隨時終止或修改致富證券的網站及/或網上交易平台提供之資料、產品或服務之權利，而毋須另行通知。